

# COMTEC

## Contenitori dal design "morbido"

La linea di contenitori COMTEC si distingue per lo stile moderno e piacevolmente piatto. Le superfici arrotondate danno all'utente una sensazione gradevole e assicurano un'elevata praticità d'uso.

- Fronte di comando ergonomico inclinato di 10°, pratico per il comando e la lettura
- Superficie per le interfacce sul retro della parte superiore, ideale per connettori D-Sub, connettori rotondi, ecc.; le interfacce possono già essere prefissate sulla scheda
- Ideale per apparecchi da scrivania o applicazioni a muro
- 7 misure, 2 colori
- Parte inferiore piatta o rialzata
- Versione I senza coperchio vano batterie
- Versione II con coperchio vano batterie
- Vani batterie 4 x AA, 1 x 9 V oppure 2 x 9 V per la versione II disponibili come accessori
- Superficie di comando incavata a protezione della tastiera a membrana
- Grado di protezione IP 40
- I piedini in gomma autoadesivi garantiscono sicurezza e stabilità per le applicazioni da scrivania
- Set supporto da parete come accessorio
- Punti di fissaggio per schede e componenti di montaggio



# COMTEC

## Esempi di applicazione

Sistemi di rilevamento dati sul luogo di lavoro e su macchine, citofoni, dispositivi per il controllo dell'accesso, periferiche di computer, tecnica medica e di laboratorio, health care, metrologia e tecnica di regolazione, comandi industriali, ecc.



Controller for LED lighting in image processing and microscopy

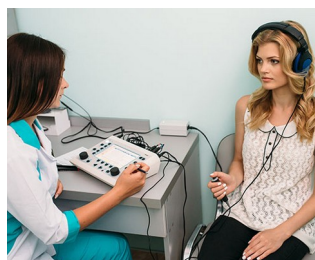

Desktop enclosures for hearing test device



EMG bio-feedback for incontinence diagnostics and therapy



Stationary system for long-term EEG recordings

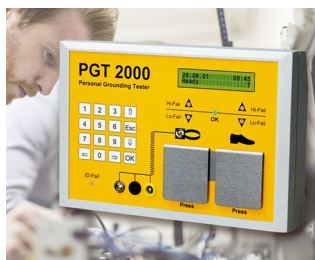

System for preventing electrostatic charges

## Modifiche specifiche del cliente

Che caratteristiche deve avere il vostro prodotto personalizzato? Su richiesta vi forniamo i contenitori e manopole pronti per il montaggio e con tutte le modifiche e le caratteristiche specifiche. Opzioni prodotto per Comtec



Lavorazione meccanica



Verniciatura



Stampa



Marcatura laser



Pellicole decorative



Materiale speciale



Protezione CEM



Confezionamento / montaggio

# COMTEC

## Versioni



**A0612007**  
COMTEC 120 F, Vers. I  
ABS (UL 94 HB)  
off-white RAL 9002  
120x150x42,8mm  
IP 40



**A0612009**  
COMTEC 120 F, Vers. I  
ABS (UL 94 HB)  
black RAL 9005  
120x150x42,8mm  
IP 40



**A0612107**  
COMTEC 120 H, Vers. I  
ABS (UL 94 HB)  
off-white RAL 9002  
120x150x62,8mm  
IP 40



**A0612109**  
COMTEC 120 H, Vers. I  
ABS (UL 94 HB)  
black RAL 9005  
120x150x62,8mm  
IP 40



**A0615007**  
COMTEC 150 F, Vers. I  
ABS (UL 94 HB)  
off-white RAL 9002  
150x200x51,5mm  
IP 40



**A0615009**  
COMTEC 150 F, Vers. I  
ABS (UL 94 HB)  
black RAL 9005  
150x200x51,5mm  
IP 40



**A0615107**  
COMTEC 150 H, Vers. I  
ABS (UL 94 HB)  
off-white RAL 9002  
150x200x71,5mm  
IP 40



**A0615109**  
COMTEC 150 H, Vers. I  
ABS (UL 94 HB)  
black RAL 9005  
150x200x71,5mm  
IP 40



**A0615117**  
COMTEC 150 H, Vers. II  
ABS (UL 94 HB)  
off-white RAL 9002  
150x200x71,5mm  
IP 40



**A0615119**  
COMTEC 150 H, Vers. II  
ABS (UL 94 HB)  
black RAL 9005  
150x200x71,5mm  
IP 40



**A0620007**  
COMTEC 200 F, Vers. I  
ABS (UL 94 HB)  
off-white RAL 9002  
200x150x42,8mm  
IP 40



**A0620009**  
COMTEC 200 F, Vers. I  
ABS (UL 94 HB)  
black RAL 9005  
200x150x42,8mm  
IP 40



**A0620107**  
COMTEC 200 H, Vers. I  
ABS (UL 94 HB)  
off-white RAL 9002  
200x150x62,8mm  
IP 40



**A0620109**  
COMTEC 200 H, Vers. I  
ABS (UL 94 HB)  
black RAL 9005  
200x150x62,8mm  
IP 40

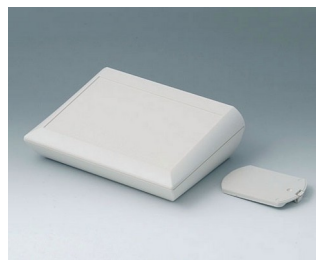

**A0620117**  
COMTEC 200 H, Vers. II  
ABS (UL 94 HB)  
off-white RAL 9002  
200x150x62,8mm  
IP 40



**A0620119**  
COMTEC 200 H, Vers. II  
ABS (UL 94 HB)  
black RAL 9005  
200x150x62,8mm  
IP 40

# COMTEC



**A0629107**  
COMTEC 290 H, Vers. I  
ABS (UL 94 HB)  
off-white RAL 9002  
290x200x75,5mm  
IP 40



**A0629109**  
COMTEC 290 H, Vers. I  
ABS (UL 94 HB)  
black RAL 9005  
290x200x75,5mm  
IP 40

## Accessory "battery"



**A9160003**  
Plug-in contact, 1 x 9 V (PP3)



**A9161002**  
Set of battery clips, 2 x 9 V or 4 x AA  
Steel  
tin-plated

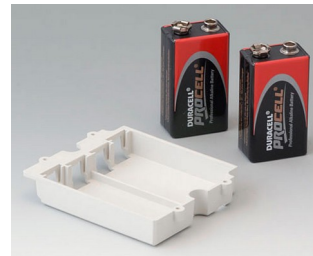

**A9174002**  
Battery compartment, 2 x 9 V  
ABS (UL 94 HB)  
off-white RAL 9002

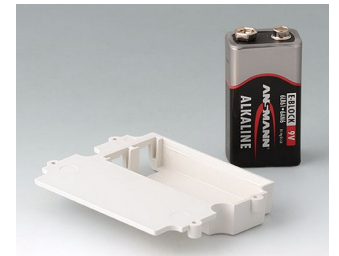

**A9174003**  
Battery compartment, 1 x 9 V  
ABS (UL 94 HB)  
off-white RAL 9002



**A9174006**  
Set of battery clips, 1 x 9 V  
Steel  
tin-plated



**A9345217**  
Set of battery compartment, 4 x AA  
ABS (UL 94 HB)  
off-white RAL 9002

## Accessory "wall/holder"



**B1350048**  
Wall suspension elements  
ABS (UL 94 HB)  
pebble grey RAL 7032



**B1360048**  
Wall suspension elements  
ABS (UL 94 HB)  
pebble grey RAL 7032

# COMTEC

## Accessory "screws"



A9199008  
Set of screws

Salvo modifiche tecniche. © OKW Gehäusesysteme, Buchen/Germania.