DATEC-MOBIL-BOX

Des boitiers manuels robustes

Cette gamme de boitiers, désignée par DATEC-MOBIL-BOX, a été mise au point pour répondre au mieux aux exigences en matière de saisie mobile de données.

- tenue en main et manipulation sûres grâce à la zone profilée sur la face inférieure du boitier
- robuste et étanche jusqu‘au degré de protection IP 65, joint en accessoire
- possibilité de mettre en place des afficheurs LCD standards ; des plaques protégeant les afficheurs permettent d‘atteindre le degré de protection élevé dans la zone d’affichage
- des surfaces planes pour les interfaces
- 3 tailles, 2 coloris
- DATEC-MOBIL-BOX S et L avec/sans compartiment piles
- DATEC-MOBIL-BOX M avec des compartiments piles en option, en fonction des exigences
- zone de commande en creux pour protéger le clavier à membrane
- des bossages de fixation pour les circuits imprimés et composants à incorporer, formats de cartes Europe pour la taille L
- étrier basculable pour obtenir une inclinaison ergonomique (accessoire)
- jeu de support mural pour ranger les boitiers en toute sécurité (accessoire)
- le protecteur absorbe les chocs et protège les surfaces (accessoire taille L)

DÉCLARATION DU CONCEPTEUR

« Le DATEC-MOBIL-BOX est un véritable génie de l’espace. Si vous ajoutez la gamme de produits Datec Pocket Box, vous disposez de six tailles de boitiers adaptées aux composants disponibles dans le commerce et qui permettent une utilisation efficiente de l'espace intérieur jusqu'au dernier recoin. Chacun de ces boitiers mobiles peut être décrit comme un gage d'utilisation de l'espace en combinaison avec les fonctionnalités standards d'un afficheur, d’une surface de commande, d’interfaces et de l'alimentation électrique. Ce design de boitiers demeure inégalé dès qu’il est question de produits compacts et mobiles. »
Martin Nußberger, polyform Industrie Design

DATEC-MOBIL-BOX

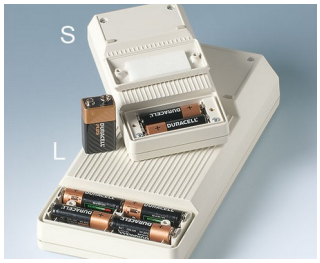

Ex. d'application

Prédestinés à l'utilisation dans un environnement rude, saisie et transmission de données mobiles, technique de mesure et de régulation, logistique entrepôt et distribution, technique de commande numérique, etc.

Appareil d'analyse portable pour interfaces audio-numériques

Appareil pour la mesure de la précision d'épaisseurs de couches

Ferromaster, l'instrument de mesure de la perméabilité

Photomètre Lactate plus

Modifications spécifiques client

De quoi avez-vous besoin pour réaliser un produit entièrement personnalisé ? Si vous le souhaitez, nous vous fournissons les boitiers et boutons prêts à l'encastrement, toutes modifications et finitions demandées comprises. Options de personnalisation pour Datec-Mobil-Box

DATEC-MOBIL-BOX

Usinage mécanique

Peinture

Impression

Marquage laser

Étiquette, Films de décoration graphique

Matériau spécial

Protection CEM

Assemblage/montage

Versions

A9073107
DATEC-MOBIL-BOX S, Vers. I
ABS (UL 94 HB)
gris blanc RAL 9002
152x83x33,5mm
IP 65 opt.

A9073109
DATEC-MOBIL-BOX S, Vers. I
ABS (UL 94 HB)
noir RAL 9005
152x83x33,5mm
IP 65 opt.

A9073117
DATEC-MOBIL-BOX S, Vers. I
ABS (UL 94 HB)
gris blanc RAL 9002
152x83x33,5mm
IP 65 opt.

A9073119
DATEC-MOBIL-BOX S, Vers. I
ABS (UL 94 HB)
noir RAL 9005
152x83x33,5mm
IP 65 opt.

A9073207
DATEC-MOBIL-BOX S, Vers. II
ABS (UL 94 HB)
gris blanc RAL 9002
152x83x33,5mm
IP 65 opt.

A9073209
DATEC-MOBIL-BOX S, Vers. II
ABS (UL 94 HB)
noir RAL 9005
152x83x33,5mm
IP 65 opt.

A9073217
DATEC-MOBIL-BOX S, Vers. II
ABS (UL 94 HB)
gris blanc RAL 9002
152x83x33,5mm
IP 65 opt.

A9073219
DATEC-MOBIL-BOX S, Vers. II
ABS (UL 94 HB)
noir RAL 9005
152x83x33,5mm
IP 65 opt.

DATEC-MOBIL-BOX

A9073307
DATEC-MOBIL-BOX S, Vers. III
ABS (UL 94 HB)
gris blanc RAL 9002
152x83x33,5mm
IP 65 opt.

A9073309
DATEC-MOBIL-BOX S, Vers. III
ABS (UL 94 HB)
noir RAL 9005
152x83x33,5mm
IP 65 opt.

A9073317
DATEC-MOBIL-BOX S, Vers. III
ABS (UL 94 HB)
gris blanc RAL 9002
152x83x33,5mm
IP 65 opt.

A9073319
DATEC-MOBIL-BOX S, Vers. III
ABS (UL 94 HB)
noir RAL 9005
152x83x33,5mm
IP 65 opt.

A9073407
DATEC-MOBIL-BOX S, Vers. IV
ABS (UL 94 HB)
gris blanc RAL 9002
152x83x33,5mm
IP 65 opt.

A9073409
DATEC-MOBIL-BOX S, Vers. IV
ABS (UL 94 HB)
noir RAL 9005
152x83x33,5mm
IP 65 opt.

A9073417
DATEC-MOBIL-BOX S, Vers. IV
ABS (UL 94 HB)
gris blanc RAL 9002
152x83x33,5mm
IP 65 opt.

A9073419
DATEC-MOBIL-BOX S, Vers. IV
ABS (UL 94 HB)
noir RAL 9005
152x83x33,5mm
IP 65 opt.

A9074107
DATEC-MOBIL-BOX M, Vers. I
ABS (UL 94 HB)
gris blanc RAL 9002
195x101x44mm
IP 65 opt.

A9074109
DATEC-MOBIL-BOX M, Vers. I
ABS (UL 94 HB)
noir RAL 9005
195x101x44mm
IP 65 opt.

A9074127
DATEC-MOBIL-BOX M, Vers. I,
surélevé
ABS (UL 94 HB)
gris blanc RAL 9002
195x101x59mm
IP 65 opt.

A9074129
DATEC-MOBIL-BOX M, Vers. I,
surélevé
ABS (UL 94 HB)
noir RAL 9005
195x101x59mm
IP 65 opt.

A9074207
DATEC-MOBIL-BOX M, Vers. II
ABS (UL 94 HB)
gris blanc RAL 9002
195x101x44mm
IP 65 opt.

A9074209
DATEC-MOBIL-BOX M, Vers. II
ABS (UL 94 HB)
noir RAL 9005
195x101x44mm
IP 65 opt.

A9074227
DATEC-MOBIL-BOX M, Vers, II,
surélevé
ABS (UL 94 HB)
gris blanc RAL 9002
195x101x59mm
IP 65 opt.

A9074229
DATEC-MOBIL-BOX M, Vers. II,
surélevé
ABS (UL 94 HB)
noir RAL 9005
195x101x59mm
IP 65 opt.

DATEC-MOBIL-BOX

A9074307
DATEC-MOBIL-BOX M, Vers. III
ABS (UL 94 HB)
gris blanc RAL 9002
195x101x44mm
IP 65 opt.

A9074309
DATEC-MOBIL-BOX M, Vers. III
ABS (UL 94 HB)
noir RAL 9005
195x101x44mm
IP 65 opt.

A9074407
DATEC-MOBIL-BOX M, Vers. IV
ABS (UL 94 HB)
gris blanc RAL 9002
195x101x44mm
IP 65 opt.

A9074409
DATEC-MOBIL-BOX M, Vers. IV
ABS (UL 94 HB)
noir RAL 9005
195x101x44mm
IP 65 opt.

A9075107
DATEC-MOBIL-BOX L, Vers. I
ABS (UL 94 HB)
gris blanc RAL 9002
252x121x50mm
IP 65 opt.

A9075109
DATEC-MOBIL-BOX L, Vers. I
ABS (UL 94 HB)
noir RAL 9005
252x121x50mm
IP 65 opt.

A9075117
DATEC-MOBIL-BOX L, Vers. I
ABS (UL 94 HB)
gris blanc RAL 9002
252x121x50mm
IP 65 opt.

A9075119
DATEC-MOBIL-BOX L, Vers. I
ABS (UL 94 HB)
noir RAL 9005
252x121x50mm
IP 65 opt.

A9075207
DATEC-MOBIL-BOX L, Vers. II
ABS (UL 94 HB)
gris blanc RAL 9002
252x121x50mm
IP 65 opt.

A9075209
DATEC-MOBIL-BOX L, Vers. II
ABS (UL 94 HB)
noir RAL 9005
252x121x50mm
IP 65 opt.

A9075217
DATEC-MOBIL-BOX L, Vers. II
ABS (UL 94 HB)
gris blanc RAL 9002
252x121x50mm
IP 65 opt.

A9075219
DATEC-MOBIL-BOX L, Vers. II
ABS (UL 94 HB)
noir RAL 9005
252x121x50mm
IP 65 opt.

Accessoires "piles"

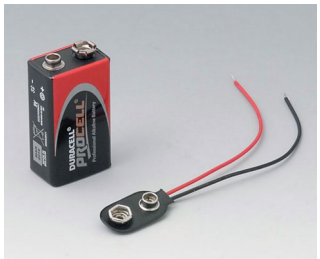

A9160003
Raccords de pile, 1 x 9 V (PP3)

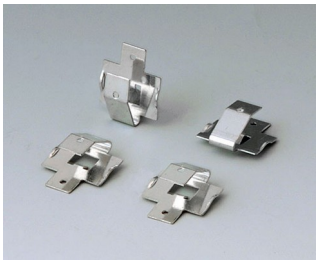

A9161002
Ressorts de contacts, 2 x 9 V ou 4 x AA
Acier
étamé

A9173010
Jeu de contact 9 V, 1 x 9 V
ABS (UL 94 HB)

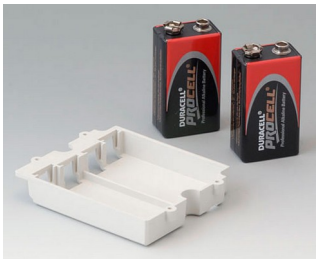

A9174002
Logement de pile, 2 x 9 V
ABS (UL 94 HB)
gris blanc RAL 9002

DATEC-MOBIL-BOX

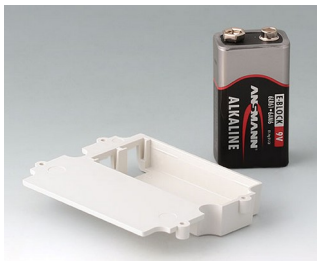

A9174003
Logement de pile, 1 x 9 V
ABS (UL 94 HB)
gris blanc RAL 9002

A9174006
Ressorts de contacts, 1 x 9 V
Acier
étamé

A9190011
Ressorts de contact, 2 x AA
Acier
nickelé

A9190012
Ressorts de contact, 4 x AA
Acier
nickelé

A9250250
Pièce de maintien
PE cellulaire
50x25x4mm

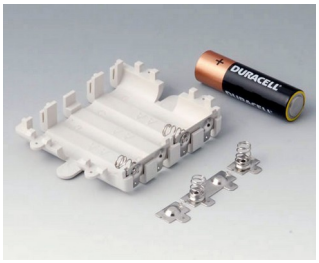

A9345217
Jeu de compartiment piles, 4 x AA
ABS (UL 94 HB)
gris blanc RAL 9002

Accessoires "protection"

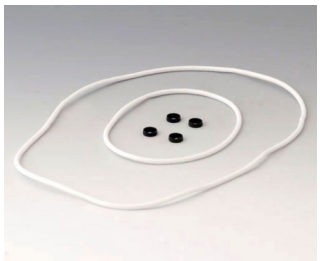

A9173001
Jeu de joints S

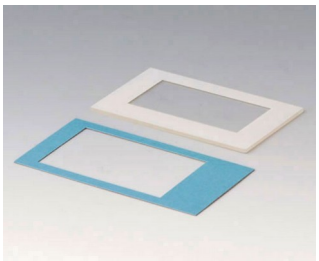

A9173007
Plaque S, bord gris blanc
Verre acrylique
transparent

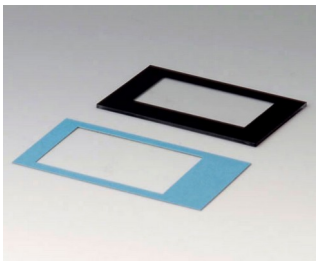

A9173009
Plaque S, bord noir
Verre acrylique
transparent

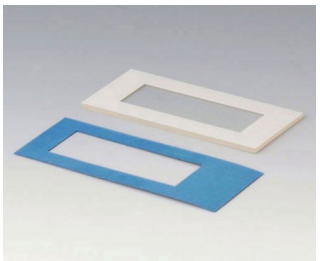

A9173307
Plaque S, bord gris blanc
Verre acrylique
transparent

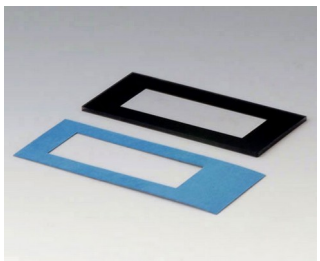

A9173309
Plaque S, bord noir
Verre acrylique
transparent

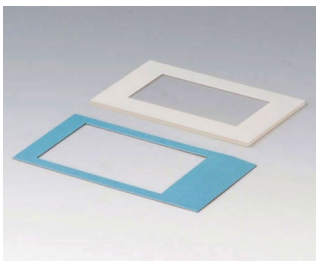

A9173407
Plaque S, bord gris blanc
Verre acrylique
transparent

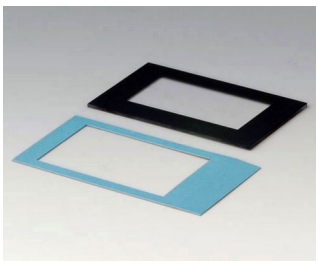

A9173409
Plaque S, bord noir
Verre acrylique
transparent

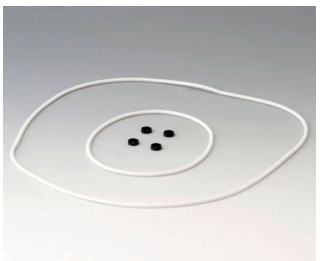

A9174001
Jeu de joints M

DATEC-MOBIL-BOX

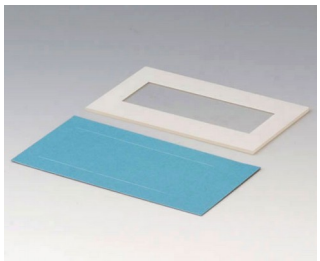

A9174007
Plaque M, bord gris blanc
Verre acrylique
transparent

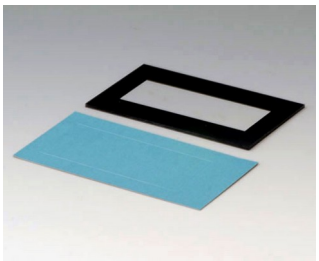

A9174009
Plaque M, bord noir
Verre acrylique
transparent

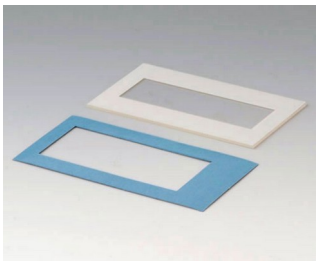

A9174307
Plaque M, bord gris blanc
Verre acrylique
transparent

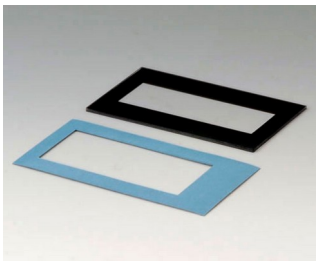

A9174309
Plaque M, bord noir
Verre acrylique
transparent

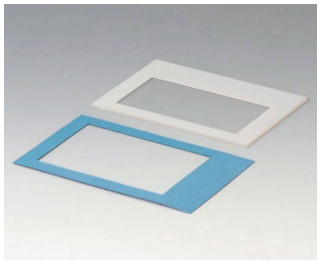

A9174407
Plaque M, bord gris blanc
Verre acrylique
transparent

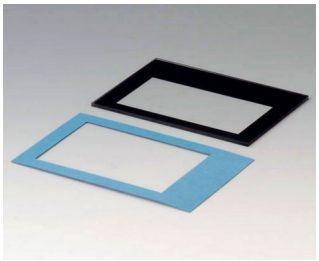

A9174409
Plaque M, bord noir
Verre acrylique
transparent

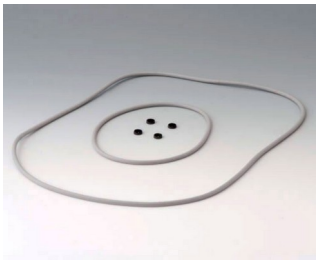

A9175001
Jeu de joints L

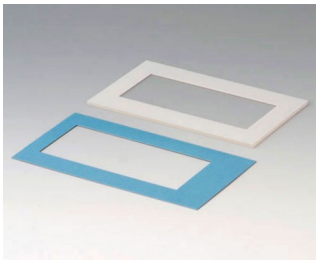

A9175007
Plaque L, bord noir
Verre acrylique
transparent

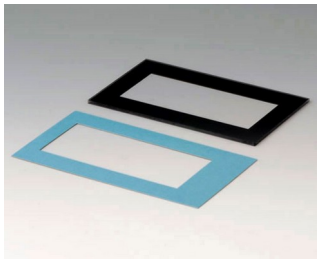

A9175009
Plaque L, bord noir
Verre acrylique
transparent

A9175108
Protecteur L
SBS (TPE)
volcan

Accessoires "muraux/support"

A9226127
Jeu de support mural
ABS (UL 94 HB)
gris blanc RAL 9002

A9226129
Jeu de support mural
ABS (UL 94 HB)
noir RAL 9005

A9226227
Jeu de support mural
ABS (UL 94 HB)
gris blanc RAL 9002

A9226229
Jeu de support mural
ABS (UL 94 HB)
noir RAL 9005

DATEC-MOBIL-BOX

A9226237
Jeu de support mural
ABS (UL 94 HB)
gris blanc RAL 9002

A9226239
Jeu de support mural
ABS (UL 94 HB)
noir RAL 9005

Accessoires "porter"

A9100002
Anneau
PA 6
volcan

Accessoires "vis"

A0306031
Vis autotaraudeuses 3 x 6 mm
(PZ1)

A0308031
Vis autotaraudeuses 3 x 8 mm
(PZ1)

A0308132
Vis autotaraudeuse 3 x 8 mm
(T10)
Acier inoxydable

Accessoires

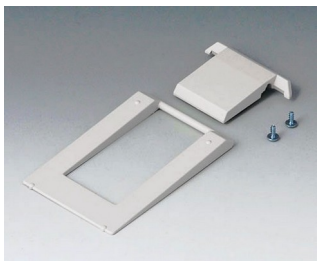

A9250907
Étrier basculable
ABS (UL 94 HB)
gris blanc RAL 9002

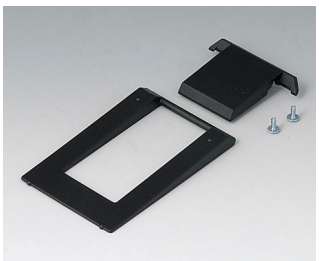

A9250909
Étrier basculable
ABS (UL 94 HB)
noir RAL 9005

Sous réserve de modifications techniques. © OKW Gehäusesysteme, Buchen/Allemagne.