B3507030

Pultaufsteller-Set

Ermöglicht ergonomisch günstige 12°-Neigung beim Ablesen und Bedienen der Geräte auf dem Tisch. Die im Lieferumfang enthaltenen Gummifüße sorgen bei Pultgehäusen für Rutschsicherheit.
Rationelle Montage – ohne zusätzliche Verschraubung: Die Pultaufsteller werden bei der Gehäusemontage zum Bodenprofil eingeschoben und automatisch durch die Seitenabschlussteile fixiert.

Lieferumfang
2 Pultaufsteller, 4 Gummifüße

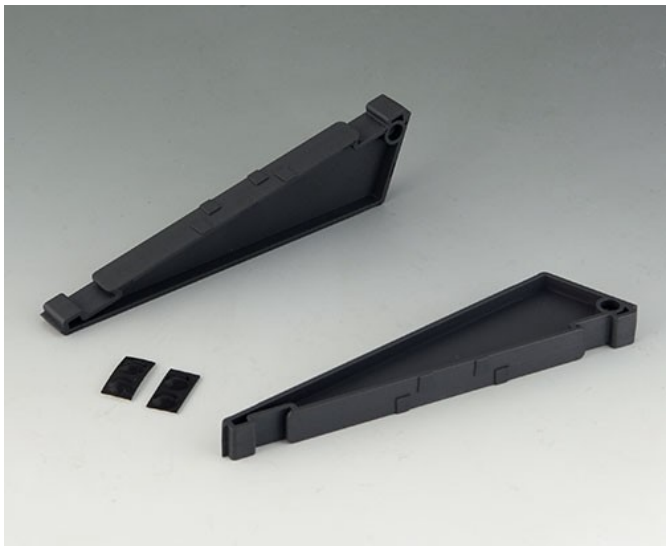

Technische Änderungen vorbehalten. © OKW Gehäusesysteme, Buchen/Deutschland.