DREHKNÖPFE 'CLASSIC'

Praktische Drehknöpfe

Wählen Sie den Drehknopf, dessen Größe und Ausführung ganz Ihren speziellen Anforderungen entspricht. Je nach Einsatz gibt es Drehknöpfe aus Thermoplast oder Duroplast für erhöhte thermische Eigenschaften.

- unterschiedliche Designs und Größen: zweckmäßig und griffgünstig
- hochwertige Metalleffekte durch Aluminiumkappe oder Zierspiegel; Farbe und Styling der Frontplatte sind somit aus einem Guss
- Ausführungen mit Markierung; vorteilhaft beim Einstellen und Anzeigen
- seitliche Schraubbefestigung für Achsen mit runden Wellenenden
- Größen von ø 12 bis ø 38 mm mit Achsbohrung 4 mm oder 6 mm
- Reduzierstück zum Verkleinern der Achsbohrung von 6 auf 4 mm als Zubehör

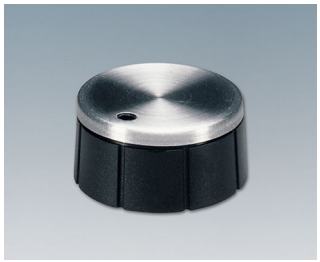

Kundenspezifische Modifikationen

Was benötigen Sie für Ihr persönliches Produkt? Bei Bedarf liefern wir Ihnen die Gehäuse/Drehknöpfe einbaufertig mit allen notwendigen Modifikationen und Veredelungen.
Produktoptionen für Drehknöpfe 'classic'

DREHKNÖPFE 'CLASSIC'

Mechanische Bearbeitung

Bedruckung

Konfektion / Montage

Versionen

A1310560
DREHKNOPF, mit seitl. Schraubbefestigung
PC
schwarz RAL 9005
15,4x13,2mm 6mm

A1311860
DREHKNOPF, mit seitl. Schraubbefestigung
PF (UL 94 V-0)
schwarz RAL 9005
18,8x12,5mm 6mm

A1312560
DREHKNOPF, mit seitl. Schraubbefestigung
ABS (UL 94 HB)
schwarz RAL 9005
20,7x19,7mm 6mm

A1313540
DREHKNOPF, mit seitl. Schraubbefestigung
PF (UL 94 V-0)
schwarz RAL 9005
20x15,4mm 4mm

A1313560
DREHKNOPF, mit seitl. Schraubbefestigung
PF (UL 94 V-0)
schwarz RAL 9005
20x15,4mm 6mm

A1314240
DREHKNOPF, mit seitl. Schraubbefestigung
PF (UL 94 V-0)
schwarz/Alu
14,1x14mm 4mm

A1316240
DREHKNOPF, mit seitl. Schraubbefestigung
ABS (UL 94 HB)
schwarz RAL 9005
16,4x12,3mm 4mm

A1317860
DREHKNOPF, mit seitl. Schraubbefestigung
PF (UL 94 V-0)
schwarz RAL 9005
20,3x12,8mm 6mm

A1318260
DREHKNOPF, mit seitl. Schraubbefestigung
ABS (UL 94 HB)
schwarz/Alu
18,2x14,2mm 6mm

A1318560
DREHKNOPF, mit seitl. Schraubbefestigung
PF (UL 94 V-0)
schwarz/Alu
23,9x16mm 6mm

A1319260
DREHKNOPF, mit seitl. Schraubbefestigung
PF (UL 94 V-0)
schwarz RAL 9005
18,9x13,5mm 6mm

A1319560
DREHKNOPF, mit seitl. Schraubbefestigung
PF (UL 94 V-0)
schwarz RAL 9005
29x20,1mm 6mm

DREHKNÖPFE 'CLASSIC'

A1319860
DREHKNOPF, mit seitl. Schraubbefestigung
PF (UL 94 V-0)
schwarz RAL 9005
20,3x18mm 6mm

A1320260
DREHKNOPF, mit seitl. Schraubbefestigung
PF (UL 94 V-0)
schwarz/Alu
20x16mm 6mm

A1321060
DREHKNOPF, mit seitl. Schraubbefestigung
PF (UL 94 V-0)
schwarz RAL 9005
31x20mm 6mm

A1321160
DREHKNOPF, mit seitl. Schraubbefestigung
ABS (UL 94 HB)
schwarz RAL 9005
20x16mm 6mm

A1321260
DREHKNOPF, mit seitl. Schraubbefestigung
PF (UL 94 V-0)
schwarz/Alu
21x10mm 6mm

A1321860
DREHKNOPF, mit seitl. Schraubbefestigung
PF (UL 94 V-0)
schwarz RAL 9005
23x16mm 6mm

A1324260
DREHKNOPF, mit seitl. Schraubbefestigung
PF (UL 94 V-0)
schwarz/Alu
24,3x16mm 6mm

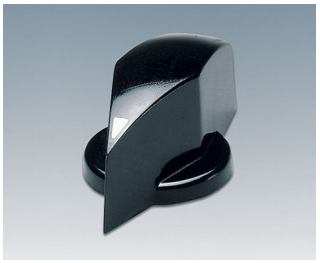

A1324860
DREHKNOPF, mit seitl. Schraubbefestigung
PF (UL 94 V-0)
schwarz RAL 9005
25x20mm 6mm

A1328160
DREHKNOPF, mit seitl. Schraubbefestigung
PF (UL 94 V-0)
schwarz/Alu
28x16mm 6mm

A1412441
DREHKNOPF, mit seitl. Schraubbefestigung
PC
glänzend
12x7,2mm 4mm

A1412461
DREHKNOPF, mit seitl. Schraubbefestigung
PC
glänzend
12x7,1mm 6mm

A1416449
DREHKNOPF, mit seitl. Schraubbefestigung
ABS (UL 94 HB)
glänzend
15,9x15mm 4mm

A1416469
DREHKNOPF, mit seitl. Schraubbefestigung
ABS (UL 94 HB)
glänzend
15,9x15,2mm 6mm

A1418260
DREHKNOPF, mit seitl. Schraubbefestigung
ABS (UL 94 HB)
schwarz/Alu
18,6x12mm 6mm

A1418261
DREHKNOPF, mit seitl. Schraubbefestigung
ABS (UL 94 HB)
glänzend
18,7x12mm 6mm

A1418461
DREHKNOPF, mit seitl. Schraubbefestigung
ABS (UL 94 HB)
glänzend
17,8x12mm 6mm

DREHKNÖPFE 'CLASSIC'

A1421469
DREHKNOPF, mit seitl. Schraubbefestigung
ABS (UL 94 HB)
glänzend
22,1x14,3mm 6mm

A1422260
DREHKNOPF, mit seitl. Schraubbefestigung
ABS (UL 94 HB)
schwarz/Alu
22,8x13mm 6mm

A1422261
DREHKNOPF, mit seitl. Schraubbefestigung
ABS (UL 94 HB)
glänzend
23x13mm 6mm

A1422461
DREHKNOPF, mit seitl. Schraubbefestigung
ABS (UL 94 HB)
glänzend
22,5x13,3mm 6mm

A1422469
DREHKNOPF, mit seitl. Schraubbefestigung
ABS (UL 94 HB)
glänzend
22,2x17,9mm 6mm

A1432260
DREHKNOPF, mit seitl. Schraubbefestigung
ABS (UL 94 HB)
schwarz/Alu
33x14,3mm 6mm

A1432261
DREHKNOPF, mit seitl. Schraubbefestigung
ABS (UL 94 HB)
glänzend
32,8x14,4mm 6mm

A1432469
DREHKNOPF, mit seitl. Schraubbefestigung
ABS (UL 94 HB)
glänzend
31,9x14mm 6mm

A1438261
DREHKNOPF, mit seitl. Schraubbefestigung
ABS (UL 94 HB)
glänzend
38,9x16mm 6mm

A1438461
DREHKNOPF, mit seitl. Schraubbefestigung
ABS (UL 94 HB)
glänzend
37,8x15,9mm 6mm

A1613560
DREHKNOPF, mit seitl. Schraubbefestigung
ABS (UL 94 HB)
schwarz RAL 9005
19,9x15,5mm 6mm

A1624260
DREHKNOPF, mit seitl. Schraubbefestigung
ABS (UL 94 HB)
schwarz/Alu
24x12,4mm 6mm

A1685540
DREHKNOPF, mit seitl. Schraubbefestigung
PC
schwarz RAL 9005
11,4x10,5mm 4mm

DREHKNÖPFE 'CLASSIC'

Zubehör

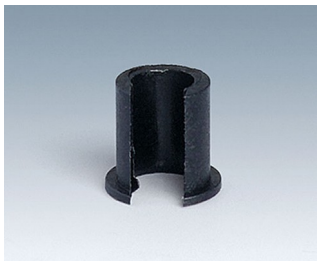

A1300040
Reduzierstück
ABS (UL 94 HB)
schwarz RAL 9005
7,4x7mm 4mm

Technische Änderungen vorbehalten. © OKW Gehäusesysteme, Buchen/Deutschland.