

## Gehäuse in „Softline“-Design

Modernes, angenehm flaches Styling zeichnet die Gehäusefamilie COMTEC aus. Die gerundeten Flächen vermitteln dem Benutzer ein sanftes Gefühl und betonen den hohen Bedienkomfort.

- ergonomische Bedienfläche um 10° geneigt, vorteilhaft beim Bedienen und Ablesen
- rückseitige Schnittstellenfläche am Oberteil, ideal für D-SUB-Steckverbinder, Rundstecker etc.; die Schnittstellen können bereits fest auf der Platine sitzen
- ideal für Tischgeräte oder Wandapplikationen
- 7 Größen, 2 Farben
- flaches oder hohes Unterteil
- Ausführung I ohne Batteriefachdeckel
- Ausführung II mit Batteriefachdeckel
- Batteriefächer 4 x AA, 1 x 9 V oder 2 x 9 V für Ausführung II als Zubehör
- vertieftes Bedienfeld zum Schutz der Folientastatur
- Schutzart IP 40
- selbstklebende Gummifüße sorgen für einen sicheren Stand bei Tischanwendungen
- Wandhalter-Set als Zubehör
- Befestigungsdome für Platinen und Einbauteile

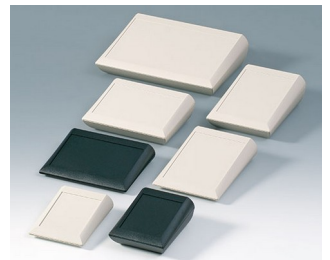

# COMTEC

## Anwendungsbeispiele

Datenerfassungssysteme am Arbeitsplatz und an Maschinen, Gegensprechanlagen, Zugangskontrollgeräte, Computerperipherie, Labor- und Medizintechnik, Health Care, Mess- und Regeltechnik, industrielle Steuerungen, etc.



Controller für LED-  
Beleuchtungen in der  
Bildverarbeitung und  
Mikroskopie



EMG-Biofeedback zur  
Inkontinenzdiagnose und -  
therapie

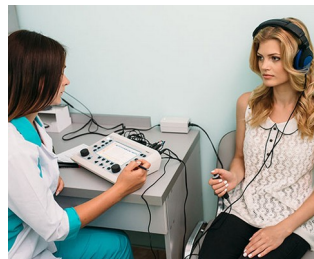

Pultgehäuse für Hörtest Gerät



Stationäres System für Langzeit-  
EEG-Aufzeichnungen



System gegen Elektrostatik

## Kundenspezifische Modifikationen

Was benötigen Sie für Ihr persönliches Produkt? Bei Bedarf liefern wir Ihnen die Gehäuse/Drehknöpfe einbaufertig mit allen notwendigen Modifikationen und Veredelungen.  
Produktoptionen für Comtec



Mechanische  
Bearbeitung



Lackieren



Bedruckung



Laserbeschriftung



Dekorfolien



Sondermaterial



EMV Schutz



Konfektion / Montage

# COMTEC

## Versionen



**A0612007**  
COMTEC 120 F, Ausf. I  
ABS (UL 94 HB)  
grauweiß RAL 9002  
120x150x42,8mm  
IP 40



**A0612009**  
COMTEC 120 F, Ausf. I  
ABS (UL 94 HB)  
schwarz RAL 9005  
120x150x42,8mm  
IP 40



**A0612107**  
COMTEC 120 H, Ausf. I  
ABS (UL 94 HB)  
grauweiß RAL 9002  
120x150x62,8mm  
IP 40



**A0612109**  
COMTEC 120 H, Ausf. I  
ABS (UL 94 HB)  
schwarz RAL 9005  
120x150x62,8mm  
IP 40



**A0615007**  
COMTEC 150 F, Ausf. I  
ABS (UL 94 HB)  
grauweiß RAL 9002  
150x200x51,5mm  
IP 40



**A0615009**  
COMTEC 150 F, Ausf. I  
ABS (UL 94 HB)  
schwarz RAL 9005  
150x200x51,5mm  
IP 40



**A0615107**  
COMTEC 150 H, Ausf. I  
ABS (UL 94 HB)  
grauweiß RAL 9002  
150x200x71,5mm  
IP 40



**A0615109**  
COMTEC 150 H, Ausf. I  
ABS (UL 94 HB)  
schwarz RAL 9005  
150x200x71,5mm  
IP 40



**A0615117**  
COMTEC 150 H, Ausf. II  
ABS (UL 94 HB)  
grauweiß RAL 9002  
150x200x71,5mm  
IP 40



**A0615119**  
COMTEC 150 H, Ausf. II  
ABS (UL 94 HB)  
schwarz RAL 9005  
150x200x71,5mm  
IP 40



**A0620007**  
COMTEC 200 F, Ausf. I  
ABS (UL 94 HB)  
grauweiß RAL 9002  
200x150x42,8mm  
IP 40



**A0620009**  
COMTEC 200 F, Ausf. I  
ABS (UL 94 HB)  
schwarz RAL 9005  
200x150x42,8mm  
IP 40



**A0620107**  
COMTEC 200 H, Ausf. I  
ABS (UL 94 HB)  
grauweiß RAL 9002  
200x150x62,8mm  
IP 40



**A0620109**  
COMTEC 200 H, Ausf. I  
ABS (UL 94 HB)  
schwarz RAL 9005  
200x150x62,8mm  
IP 40

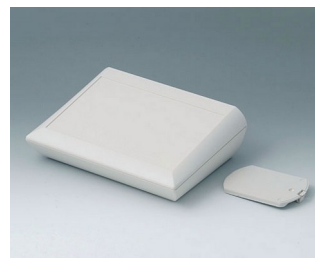

**A0620117**  
COMTEC 200 H, Ausf. II  
ABS (UL 94 HB)  
grauweiß RAL 9002  
200x150x62,8mm  
IP 40



**A0620119**  
COMTEC 200 H, Ausf. II  
ABS (UL 94 HB)  
schwarz RAL 9005  
200x150x62,8mm  
IP 40

# COMTEC



**A0629107**  
COMTEC 290 H, Ausf. I  
ABS (UL 94 HB)  
grauweiß RAL 9002  
290x200x75,5mm  
IP 40



**A0629109**  
COMTEC 290 H, Ausf. I  
ABS (UL 94 HB)  
schwarz RAL 9005  
290x200x75,5mm  
IP 40

## Zubehör "Batterie"

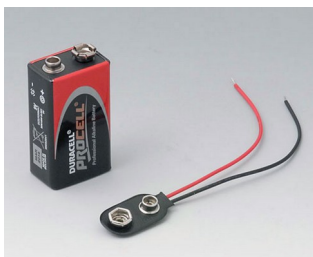

**A9160003**  
Druckknopfanschluss, 1 x 9 V  
(PP3)



**A9161002**  
Kontaktfedern-Set, 2 x 9 V oder  
4 x AA  
Stahl  
verzinnt



**A9174002**  
Batteriefach, 2 x 9 V  
ABS (UL 94 HB)  
grauweiß RAL 9002

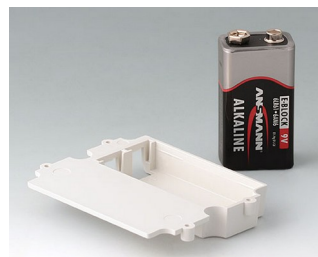

**A9174003**  
Batteriefach, 1 x 9 V  
ABS (UL 94 HB)  
grauweiß RAL 9002



**A9174006**  
Kontaktfedern-Set, 1 x 9 V  
Stahl  
verzinnt

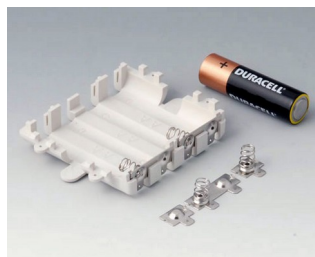

**A9345217**  
Batteriefach-Set, 4 x AA  
ABS (UL 94 HB)  
grauweiß RAL 9002

## Zubehör "Wand/Halter"

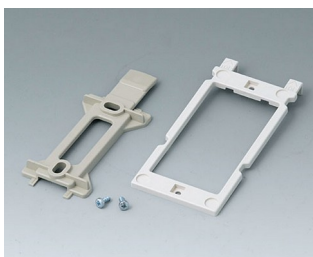

**B1350048**  
Wandhalter-Set  
ABS (UL 94 HB)  
kieselgrau RAL 7032

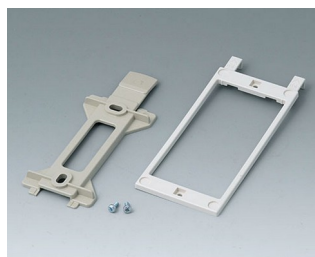

**B1360048**  
Wandhalter-Set  
ABS (UL 94 HB)  
kieselgrau RAL 7032



# COMTEC

## Zubehör "Schrauben"



A9199008  
Schrauben-Set

Technische Änderungen vorbehalten. © OKW Gehäusesysteme, Buchen/Deutschland.